

出店者募集！

裏面に申込書を記載しています。
規約を読んで お申込みください。
【郵送、FAX、直接投函、メール、Web】
にて受け付けています。

来場者大歓迎！

3月26日、嵯峨芸へようこそ！
※雨天決行・荒天中止

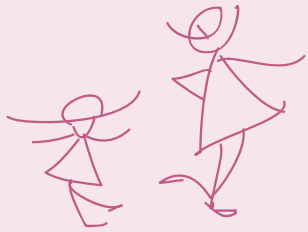

SAGA FLEA MARKET VOL.8

サガノミノイチ - サガフリーマーケット -

3月26日 (SAT.) 11時～16時

at 京都嵯峨芸術大学

当日のイベント (予定)

- ・水尾地域の特産ゼリー、園部地域産の野菜の販売
- ・箏曲の会による演奏

京都嵯峨芸術大学では定期的にフリーマーケットを開催しています！
リサイクル品だけではなく美大生ならではの手づくりグッズから、世界に一つの作品まで芸術大学ならではのラインナップでお迎えいたします。ぜひお越し下さい！

- ・京都バス・市バス：「車折（くるまざき）神社前」下車、徒歩約3分
- ・嵐電嵐山線：「車折（くるまざき）神社」駅下車、徒歩約5分
- ・阪急嵐山線：「松尾大社」駅下車、徒歩約15分（スクールバス運行約5分）
- ・JR嵯峨野線：「嵯峨嵐山」駅下車、徒歩約15分

フリマへのお申込み・お問い合わせはこちら。

Webサイトからもお申し込みいただけます！ http://sac.kyoto-saga.ac.jp/?page_id=34

主催：京都嵯峨芸術大学フリーマーケット実行委員会 共催：嵯峨芸術センター／京都嵯峨芸術大学学長室
本事業は平成27年度右京区まちづくり支援制度採択事業です。



京都嵯峨芸術大学
京都嵯峨芸術大学短期大学部
〒616-8336
京都市右京区嵯峨五島町1

ご寄付のお願い

サガノミノイチは より良い運営を目指すため、寄付をお願いしております。
当日、会場に寄付金箱を設置いたしますので、ご協力お願いいたします。

第8回 サガノミノイチ 出店規約・注意事項

※お申し込み前に、必ずご一読ください。

開催日：2016年 3月26日(土)
 申込締切：2016年 3月19日(土)
 ※当日消印有効

- 時間について** (搬入時間) 原則として10時～11時の間に準備してください。
 (開催時間) 11時～16時
 (退出時間) 16時～完全撤退 17時 ※この時間までに必ず退出してください。
- 開催場所** 芝生、中庭を中心とする学内
- 出店の方法** ・正門内の受付で手続きを済ませてから、お店の準備を始めてください。また、**10時以前の搬入は固くお断りいたします。**
 ・他の人の迷惑にならないように、ブース内に収めるようにしてください。
 ・出店時間を確認し、他の出店者の迷惑にならないようにしてください。
 ・会場での、商品や金銭のやり取り、盗難万引き等について、とくに音・匂いに関して主催者は一切の責任を負いません。
 必ず各自での管理をお願いします。万が一事故が発生した場合は、受付スタッフまでお知らせください。
- 出店ブース準備物** 1 枠 2×2m(間口×奥行)程度。1 枠以上必要な場合は、2 枠お申し込みください。(最大 2 枠)
会場で必要なものは、各自持参してください。設備・備品の貸出は行いません。
レジャーシート・敷物/テント/値札/紙・ビニール袋/ハンガー/テーブル・椅子/什器/つり銭 など
 ※学内での両替はできませんので、予めご準備ください。また、学内の電源は使用できません。
- 退店の方法** ・撤退時間を確認して、他の出店者や来場者の迷惑にならないようにしてください。
 ・各自ゴミを持ち帰ってください。
- 販売できないもの** ・**食品(口に入れるもの)** ・嗜好品(アルコール飲料、タバコなど) ・汚れた衣料品 ・生き物(昆虫/動物など)
 ・危険物(花火など) ・携帯電話など、契約事項の発生する物品 ・公序良俗に反するもの ・仕入れ販売 ・偽ブランド品
 ・その他実行委員が不適切と認めたもの
- 禁止事項** ・販売ブースをはみ出している商品の陳列 ・販売ブース外での販売及び強引な販売 ・専門業者による物品販売及び転売
 ・火器、発電機の使用 ・法律に違反する行為、またはその疑いのある行為
- 悪天候の場合** ・開催当日の朝7時時点で、京都府南部に「大雨、暴風、暴風雪警報および特別警報」が発令されている際には、開催を中止します。
 ・当日朝の天候から判断が付きにくい場合は、午前9時の段階で判断いたしますので、本学のHP、またはサガノミノイチ公式 twitter をご確認ください。(TEL:075-864-7898)(twitter:@nomiichi_ks)
- 留意事項** ■出店料は無料です。
 ■締切までに出店定数に達した場合、受付を終了いたしますので、あらかじめご了承願います
 ■当日の出店場所については、あらかじめ実行委員会内で抽選し、当日受付にてお知らせいたします。抽選場所の変更は出来ません。
 ■学内に駐車スペースはありません。近隣のコインパーキング等をご利用願います。**正門付近に駐輪することもできません。**
 ■荷物の積み下ろしは大学前の道路脇をお願いしていますが、駐車違反などについては自己責任となります。大学は一切の責任を負いません。
 (本来、大学前の道路は駐車禁止エリアです。荷物の積み下ろし時はハザード点灯のうえ速やかな撤退・移動をお願いします)
 ■アルコールの持ち込み、飲酒は厳禁です。またブース周辺・施設内は禁煙です。(喫煙コーナーをご利用ください)
 ■学食の営業をしておりますのでご利用ください。(11:00～14:00)
 ■当日は、一般向けの講座も行われておりますので、大きな音は出さないようにしてください。
 ■運営スタッフが広報用に写真を撮らせていただく場合がございます。

〈申込先・お問い合わせ〉申込は郵送もしくはFAX、学内提出BOXまたは、メールでの対応となります
 京都嵯峨芸術大学フリーマーケット実行委員会/京都嵯峨芸術大学 社会連携・研究支援グループ内 ※平日9時から17時

TEL **075-864-7898** 住所 〒616-8362 京都市右京区嵯峨五島町1 京都嵯峨芸術大学 社会連携・研究支援グループ内フリマ申込係 宛
 FAX 075-881-7133 メール kyotosaga.nomiichi@gmail.com twitter @nomiichi_ks

※フリマ当日の電話対応は9時以降となります。この時間までの対応は、メールか twitter での受付になりますので、ご注意ください。
 主催：京都嵯峨芸術大学フリーマーケット実行委員会 共催：京都嵯峨芸術大学附属芸術センター/京都嵯峨芸術大学 学長室

第8回サガノミノイチ 申込書 提出締切：2016年3月19日 ※当日消印有効

申込書は、郵送もしくはFAX、学内提出BOXにてご提出ください。メール/Webでも受付しております。

- ※1 学内の方は、所属している学科名、分野などを記載ください。学外の方は「学外」と記載し、住んでおられる地域(学区・町名)をお知らせください。
 ※2 電話番号は、フリマ当日に連絡の取れる番号を記載ください。携帯メールアドレスを記載の場合、受信設定をご確認ください。
 ※3 ブース枠は、1 枠 2×2m(間口×奥行)程度、最大2 枠まで可能です。 ※下のキトリ線で切り取り、申込書のみを上記連絡先に提出ください。
 ※ 本誓約書への署名記載をもって誓約の承諾とさせていただきます。
 ※ ご記入いただきました個人情報、京都嵯峨芸術大学公式フリーマーケットの運営目的以外には、一切使用いたしません。

★メールでのお申し込み kyotosaga.nomiichi@gmail.com ★Webからのお申し込み http://sac.kyoto-saga.ac.jp/?page_id=34

※迷惑メール設定をされている方は、このアドレスを受信できるようお願いします。

件名に「サガノミノイチ出店希望」と記入の上、ご連絡ください。改めて手続きに関する詳細を返信いたします。

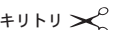

代表者氏名	フリガナ	ブース枠 ※3	1 枠 ・ 2 枠
所属 ※1		参加者数	人
連絡先 ※2	電話番号	メールアドレス	
販売品			

誓約書

私は、京都嵯峨芸術大学が主催するフリーマーケットに参加するにあたり、その出店規約に同意することを誓います。そこで発生した、事故、盗難、天災その他によって損害を受けた場合においても、主催者に対し、責任の追求、及び損害賠償の請求をいたしません。

代表者署名

申込締切 2016年3月19日(土)